DC
TUDO OU NADA
15+ TEEN+
14
MULHER-MARAVILHA
ABSOLUTA
darkseid Club
THOMPSON
BERGARA
BELLAIRE

NAS SOMBRAS DO COSMO, UMA LENDA RENASCE

BATMAN
LENDA IMORTAL

DAS MENTES POR TRÁS DO *MASSIVE-VERSO* DA IMAGE COMICS

ROTEIRO POR
KYLE HIGGINS
E MAT GROOM

ARTE POR
ERICA D'URSO
E DAN MORA

ARTE DA CAPA POR DAN MORA

JÁ DISPONÍVEL NO DSC

MULHER-MARAVILHA ABSOLUTA #14

DC

TUDO OU NADA

DCHEW

darkseid Club

THOMPSON
BERGARA
BELLAIRE

MULHER-MARAVILHA ABSOLUTA #14

MULHER-MARAVILHA ABSOLUTA #14

DC

TUDO OU NADA

darkseid Club

THOMPSON
BERGARA
BELLAIRE

DELFOS, GRÉCIA, AGORA.
SE ESTOU CERTA EM MINHA AVALIAÇÃO-- E ESTOU, POSSO SENTIR ISSO-- ENTÃO ESSA CRIATURA EXISTE POR MINHA CAUSA.
E A SOLUÇÃO PARA ESTE PROBLEMA-- DESTRUIR A MIM MESMA PARA DESTRUIR A CRIATURA LIGADA A MIM-- É... INSUSTENTÁVEL.
ESSA NÃO PODE SER A RESPOSTA.
TODA MINHA VIDA, TUDO QUE ME TROUXE ATÉ AQUI, TUDO SE RESUMINDO A... ISSO?!

NÃO PERMITIREI QUE ESTE SEJA O FIM!
SLICE
MINHA RAIVA CLARAMENTE ESTÁ SENDO AMPLIFICADA PELA AURA NEGATIVA DESSA CRIATURA... MAS É MINHA.
RECONHEÇO MINHAS FALHAS LÁ DENTRO... MEU ORGULHO, TEIMOSIA, DESEJO.
WHAM
NÃO PARECE JUSTO QUE MEUS GOLPES NÃO SURTAM EFEITO, ENQUANTO ELA ME QUEBRA A CADA IMPACTO.
ONDE ESTÁ O EQUILÍBRIO NISSO?
WHAM
POSSO AFETÁ-LA... MAS QUASE NADA PARECE ATRASÁ-LA.

VÁ DORMIR.
EEEEEEEEEEEEEEEEEEEEE
PARECE SER MAIS VULNERÁVEL À MAGIA DO QUE FORÇA BRUTA... MAS NÃO É UMA FRAQUEZA.
NÃO SEI SE CHAMARIA AQUILO DE DORMIR... MAS VOU ACEITAR...
SAI!

UAU.
SESSE SOHLO MALEPORTA OMOC MU OÄHNIMAC, NIEH?
...OLÁ?

QUEM É VOCÊ?
...O QUÊ É VOCÊ?
MOC SAHNIM SAPLUCSED, ASECNIRP.
ANAID AD AHLI MEGAVLES, ASECNIRP OD ONREFNI, AHLIF ED ECRIC, AMITLÚ SAD SANOZAMA...
ET ODNERP A MIM OTNAUQNE ME AHNIM AÇNESERP.
AUS ZOV É ÓS AHNIM.

ANAID AD AHLI MEGAVLES, ASECNIRP OD ONREFNI, AHLIF ED ECRIC, AMITLÚ SAD SANOZAMA...
ET ODNERP A MIM OTNAUQNE ME AHNIM AÇNESERP.
AUS ZOV É ÓS AHNIM.
POR HÉCATE, ELA ESTÁ FAZENDO UMA MAGIA DE AMARRAÇÃO EM MIM.
ANAID AD AHLI MEGAVLES, ASECNIRP OD ONREFNI, AHLIF ED ECRIC, AMITLÚ SAD SANOZAMA...
ET ODNERP A MIM OTNAUQNE ME AHNIM AÇNESERP.
AUS ZOV É ÓS AHNIM.
PRECISO--
--PARÁ-LA?
BEM... ISSO NÃO É BOM.

MULHER-MARAVILHA ABSOLUTA

O PREÇO

PARTE 2 de 2

KELLY THOMPSON
ROTEIRO

MATÍAS BERGARA
ARTE

HAYDEN SHERMAN & JORDIE BELLAIRE
DERRICK CHEW
TERRY DODSON
DUSTIN NGUYEN
CAPAS

JORDIE BELLAIRE
CORES

BECCA CAREY
LETRAS

ASH PADILLA
EDITOR ASSISTENTE

CHRIS CONROY
EDITOR

SHADOWN KAHN
TRADUTOR

NUXBORNS
DIAGRAMADOR

SITE.DS-CLUB.NET

MULHER-MARAVILHA criada por
WILLIAM MOULTON MARSTON

O HIERÃO.
AGORA.

COMO FOI?

SUA ENERGIA NÃO FAZ PARECER QUE FOI UM SUCESSO.

DE FATO.

VOU PRECISAR DE MAIS DO QUE ISSO.

RESOLVI O QUEBRA-CABEÇA--

ÓTIMO!

--A RESPOSTA É MINHA MORTE.

...NADA ÓTIMO.

NA VERDADE, ***EU*** NÃO RESOLVI O QUEBRA-CABEÇA. GIA SIM.

AHN... EU?

SIM. ENQUANTO ESTAVA TENTANDO EXPLICAR MAGIA PARA ETTA E BARBARA, VOCÊ NOTOU QUE ELA SEMPRE VEM COM UM PREÇO.

ESSA CRIATURA... É COMO SE ELA FOSSE O PREÇO PELA MINHA EXISTÊNCIA.

SE VOCÊS ACHAM QUE SOU UM PRESENTE DAS FORÇAS DO BEM NESTE MUNDO, ENTÃO MAGICAMENTE FALANDO, ISSO DEMANDA UMA CONTRAPARTE... ENTÃO UM PRESENTE É DADO ÀS FORÇAS DO MAL NESTE MUNDO... NESTE CASO... PARECE QUE ELA É MEU EU REVERSO.

E EU ACHO-- ACHO QUE NÃO PODE SER DERROTADA ENQUANTO EU EXISTIR.

SE EU EXISTO, ELA EXISTE.

PESSOAS MÁS ESTÃO, NA MAIOR PARTE, NO CONTROLE DO MUNDO, DIANA. E AS COISAS PIORAM A CADA DIA.

BILIONÁRIOS COM SUAS BOTAS NO PESCOÇO DOS VULNERÁVEIS, VILÕES TERCEIRIZANDO ASSASSINATOS, CORPORAÇÕES QUE ENVENENAM SEM CONTROLE, GOVERNOS QUE FAZEM EXPERIMENTOS SECRETOS EM LABIRINTOS SUBTERRÂNEOS ANTIGOS, COMPANHIAS DE TECNOLOGIA VIGIANDO TUDO E TODOS...

...ONDE DIABOS ESTÁ ESSE ***EQUILÍBRIO?***

NA VERDADE, ***VOCÊ*** JÁ DEVERIA TER TRAZIDO ESSE EQUILÍBRIO QUE O MUNDO ANSEIA.

VOCÊ ESTÁ CERTA, GIA.

HÉCATE E TODAS AS DEUSAS... SEUS ASSUNTOS SÃO FREQUENTEMENTE CRÍPTICOS, ALGUMAS VEZES ESCONDIDOS EM QUEBRA-CABEÇAS, MAS ELAS QUASE SEMPRE NOTAM QUE O MUNDO ESTÁ FORA DE SINCRONIA.

MAIS SOMBRIO DO QUE DEVERIA... MAIS SEM ESPERANÇA... JUSTIÇA RARA DEMAIS, MUITO PASSAGEIRA.

PODE CRER.

MAS... O QUE PODEMOS FAZER?

ISSO É TUDO QUE EU CONSEGUI ENCONTRAR--
--PERA, O QUE EU PERDI?
EXPLI-CAMOS DEPOIS.
ONDE ACHAMOS QUE SERÁ O PRÓXIMO ATAQUE? E POR FAVOR, ME FALA QUE VAI SER EM ALGUM LUGAR SEM UMA POPULAÇÃO GRANDE.
ACHO, BASEADO EM COMPOR-TAMENTOS PASSADOS, QUE HÁ DUAS OPÇÕES. O TERRITÓRIO NA TURQUIA, PRÓXIMO DO MAR NEGRO... E OUTRA LOCALIZAÇÃO NA GRÉCIA... SAMOTRÁCIA.
TORÇAMOS PARA QUE SEJA ESTE, ETTA. SERÁ MAIS FÁCIL PARA INVOCAR OS DEUSES DE UM LUGAR SAGRADO.
ENTÃO VOCÊ TEM UM PLANO?
EU DIRIA QUE É MAIS PRECE DO QUE PLANO.
ME DESEJE SORTE.
TE DESEJO--
AHHH! ACABEI DE ORGANIZAR ISSO!
--SORTE.

SAMOTRÁCIA, GRÉCIA.

AGORA.

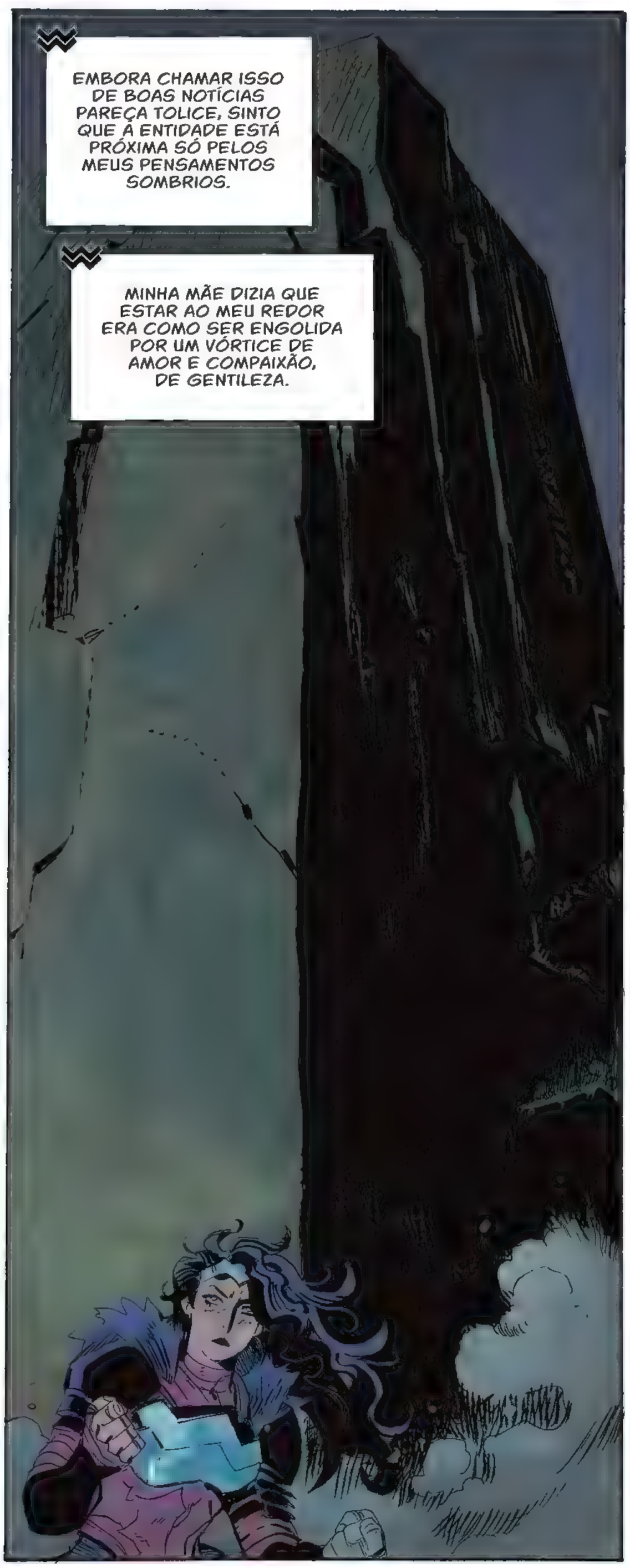

ARRRRGGGGH!
HNNNNG.
DEMÉTER, CÍRCULO DA VIDA E MÃE DE TODOS, POR FAVOR ACEITE ESTA OFERENDA DE SANGUE E DOR DE SUA DEVOTA DIANA.
USE SUA GRANDE SABEDORIA PARA ME GARANTIR UMA AUDIÊNCIA COM GAIA.
EM NOME DAS FILHAS PERDIDAS DE TODA PARTE, ACEITE MINHA OFERENDA E ME GARANTA PASSAGEM.

GAIA
UMA ONDULAÇÃO DE MEDO QUEIMA ATRAVÉS DE MIM.
GAIA NÃO É UMA DEUSA PARA SE BRINCAR. *AVÓ* DA MAIOR PARTE DOS DEUSES QUE OS MORTAIS CONHECEM... ELA É UM DOS MAIS ANTIGOS DELES...
E ORO PARA QUE SEJA A MAIS SÁBIA.

A TERRA, GANHANDO VIDA... ***MAIS*** VIDA AO MEU REDOR.

EU NÃO DEVERIA ESTAR SURPRESA. ESTOU AQUI PARA ME SUBMETER À GAIA, AFINAL. A PRÓPRIA TERRA.

HRRRRKK

SEREI SIMPLESMENTE ENGOLIDA?

ACHO QUE NÃO.

AMIGO DE CONFIANÇA.

CHOP

DEVO ME SUBMETER.

PERDOE MEU COMPORTAMENTO, DEUSA. É RARO ESTAR NUMA PRESENÇA TÃO PODEROSA COMO A SUA... PERDI MEUS SENTIDOS.

OFEREÇO MINHAS PROFUNDAS DESCULPAS POR CAUSAR DESTRUIÇÃO EM SEU SANTUÁRIO.

VENHO A VOCÊ... DIANA DE THEMYSCIRA, PRINCESA DO INFERNO, FILHA DE CIRCE, BRUXA DA ILHA SELVAGEM... MULHER-MARAVILHA DE GATEWAY CITY.

VENHO TRAZENDO A MARCA DE HÉCATE, DEUSA DAS ENCRUZILHADAS, COMO A CAMPEÃ DE HÉCATE, HERA, E DEMÉTER, DE ATENA E ÁRTEMIS, DE HÉSTIA E AFRODITE...

...E TODA AQUELA QUE BUSCA JUSTIÇA, ACIMA E ABAIXO.

VENHO EM SÚPLICA A VOCÊ, AVÓ DOS DEUSES, DE TODOS NÓS.
SUPLICO HUMILDEMENTE SUA ATENÇÃO... ESTOU EM GRANDE NECESSIDADE DE SEUS SÁBIOS CONSELHOS.
CASO CONSIDERE MINHAS PALAVRAS INÚTEIS, MINHA VIDA É SUA, ASSIM COMO TODAS AS VIDAS SÃO SUAS.
MÃE, ME PROTEJA. ACHO QUE A VEREI EM BREVE.
DEUSA, EU HRRRKK--
--OBRIGADA. OBRIGADA, DEUSA.

TU NÃO PERTENCES AQUI, DIANA DE THEMYSCIRA.

ME PERDOE, DEUSA. SENTI QUE NÃO TINHA ESCOLHA.

HUMANOS SÃO ÁGEIS EM DIZER ISSO.

ESCUTEI TEU PEDIDO, MAS NÃO POSSO AJUDÁ-LA.

O MUNDO TEM PROCURADO CORRIGIR O DESEQUILÍBRIO QUE TROUXE. E EU NÃO FAÇO OBJEÇÃO.

COM TODO RESPEITO, DEUSA, SINTO QUE O MUNDO FOI ENGANADO.

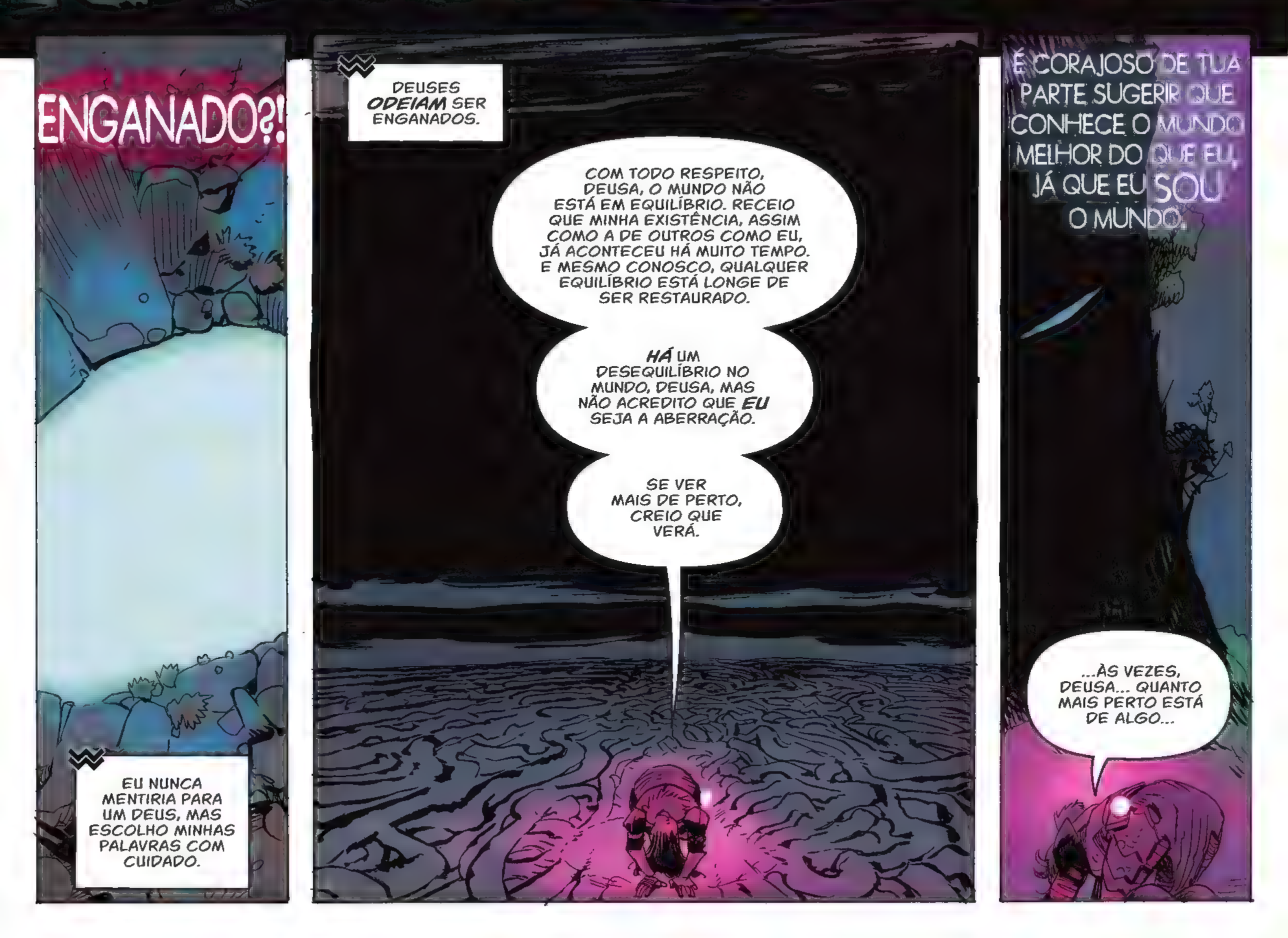

"...MAIS DIFÍCIL PODE SER DE SER VISTO."

...ESTÁ CERTA, DIANA DE THEMYSCIRA.

ALGO ESTÁ ERRADO COM O MUNDO.

E TEM SIDO ASSIM POR MUITO TEMPO, TALVEZ DESDE O INÍCIO.

HÁ UMA ESCURIDÃO QUE NÃO COMPREENDO.

ERGA SEUS OLHOS PARA MIM, PRINCESA DO INFERNO. LEVANTE-SE.

VOCÊ ENFRENTARÁ A ESCURIDÃO.

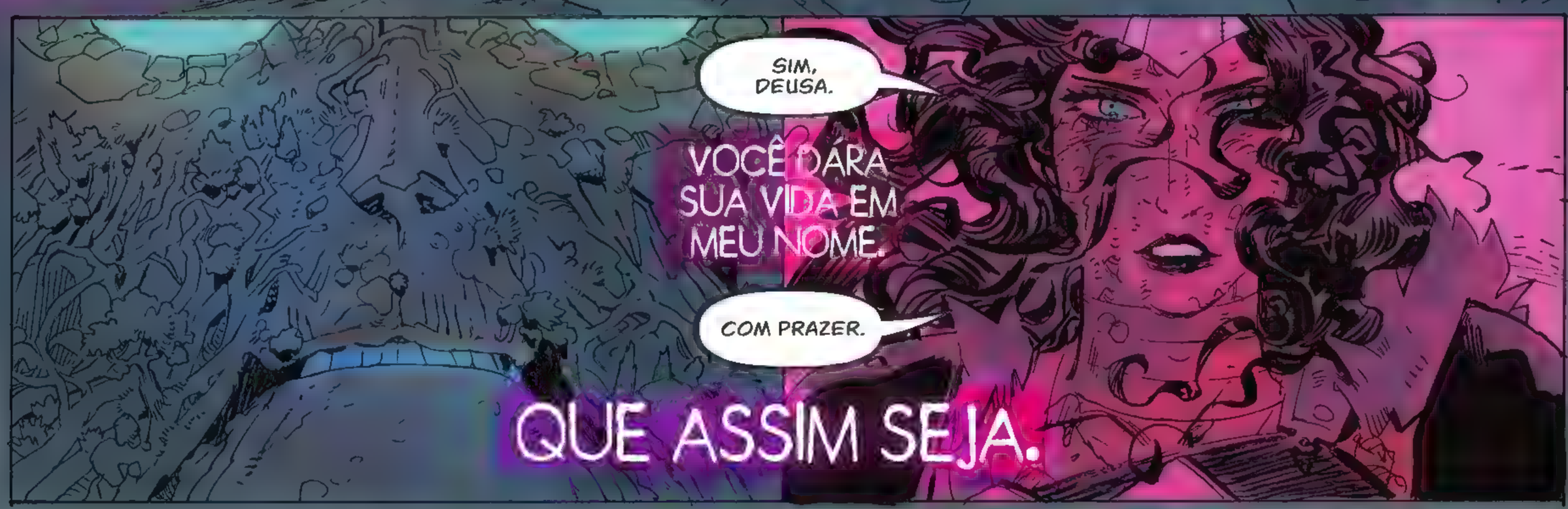

EEEEEEEEEEEEEEEEE
EU ME ACALMO REAFIRMANDO QUE AQUELA COISA NÃO É REAL.
EEEEEEEEEEEE
É SÓ UM MONTE DE MAGIA CAÓTICA TRANSFORMADA EM UMA FORMA RAIVOSA.
E A MINHA INVERSA-- EU, QUE SINTO *TUDO--* CERTAMENTE UMA INVERSA QUE NADA SENTE.
ESPERO ESTAR CERTA. E O QUE QUER QUE TENHA *SIDO,* QUE ENCONTRE A PAZ EM SER DESMANTELADA.
...MAS NADA *GOSTA* DE SER DESFEITO.

O HIERÃO.
AGORA.

MINHAS PEQUENAS AMAZONAS. OBRIGADO POR SEUS SERVIÇOS. DURMAM BEM.

ROOOONCO

--REPÓRTER ALLAN FOX E O CINEGRAFISTA JIM MURPHY FORAM NOMEADOS HOJE AO--

--PULITZER PELA COBERTURA DO EVENTO TETRACÍDIO EM GATEWAY CITY.

IMAGENS PERTUBADORAS DE UM CRI--

STEVE.

DIANA. VOCÊ VOLTOU... TUDO BEM?

"TUDO BEM" NÃO É BEM O QUE FALARIA, MAS SIM.

CLICK

QUER FALAR SOBRE ISSO?

A CRIATURA SE FOI. DESTRUÍDA POR GAIA.

GAIA TIPO... *A TERRA?*

A PRIMEIRA E ÚNICA.

@#$&%.

POIS É.

ALÉM DISSO, POSSO TER SIDO AMALDIÇOADA POR UMA BELA BRUXA.

QUERIA QUE ELA TIVESSE ME DITO SEU NOME... ELA PARECIA SABER A MAIOR PARTE DO MEU.

NOMES TÊM PODER... FOI O QUE VOCÊ ME DISSE.

APRECIO QUE TENHA ESCUTADO.

TIVE ALGUMAS... REUNIÕES INTERESSANTES COM O EXÉRCITO ENQUANTO ESTAVA FORA.

VAI DAR PROBLEMA, DIANA.

SABÍAMOS QUE DARIA. UMA COISA DE CADA VEZ.

FALANDO NISSO, TEVE ALGUM SUCESSO COM O PENDRIVE QUE MEU CIENTISTA DO LABIRINTO NOS DEIXOU?

TIVE. TEM MUITA INFORMAÇÃO AQUI SOBRE VOCÊ. MAIS DO QUE EU ESPERAVA. MAS HÁ MAIS DETALHES SOBRE O BATMAN, SUPERMAN E OS OUTROS.

STEVEN, AUMENTE O VOLUME DE NOVO.

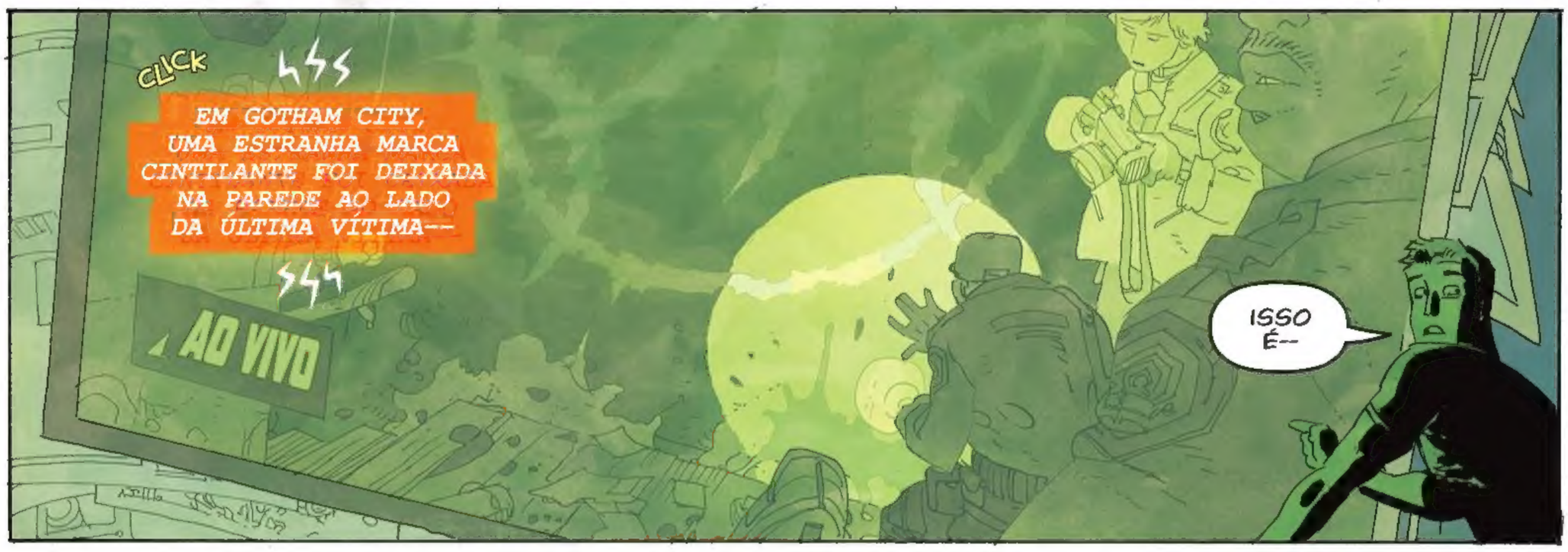

www.site.ds-club.net

VOCÊ ACABOU DE LER MAIS UMA **SCAN** PRODUZIDA PELO DSC!

TODAS AS REVISTAS DA **MULHER-MARAVILHA** VOCÊ ENCONTRA AQUI!

JUNTE-SE AO **CLUB!**

SEJA UM **TRADUTOR, DIAGRAMADOR OU REVISOR.**